

CORTE AA
ESC. 1:100

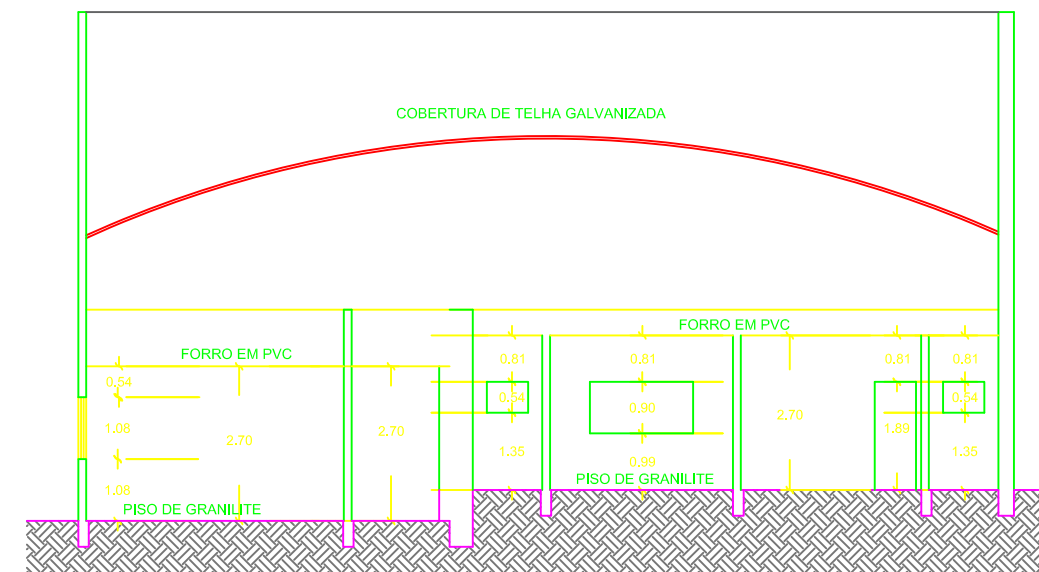

CORTE BB
ESC. 1:100

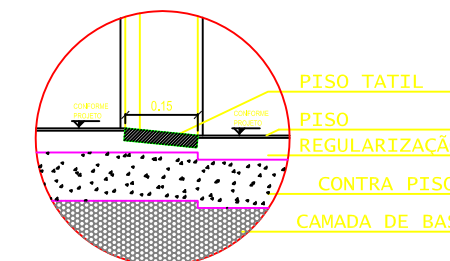

DETALHE - SOLEIRA ACES.
ESC.: 1:10

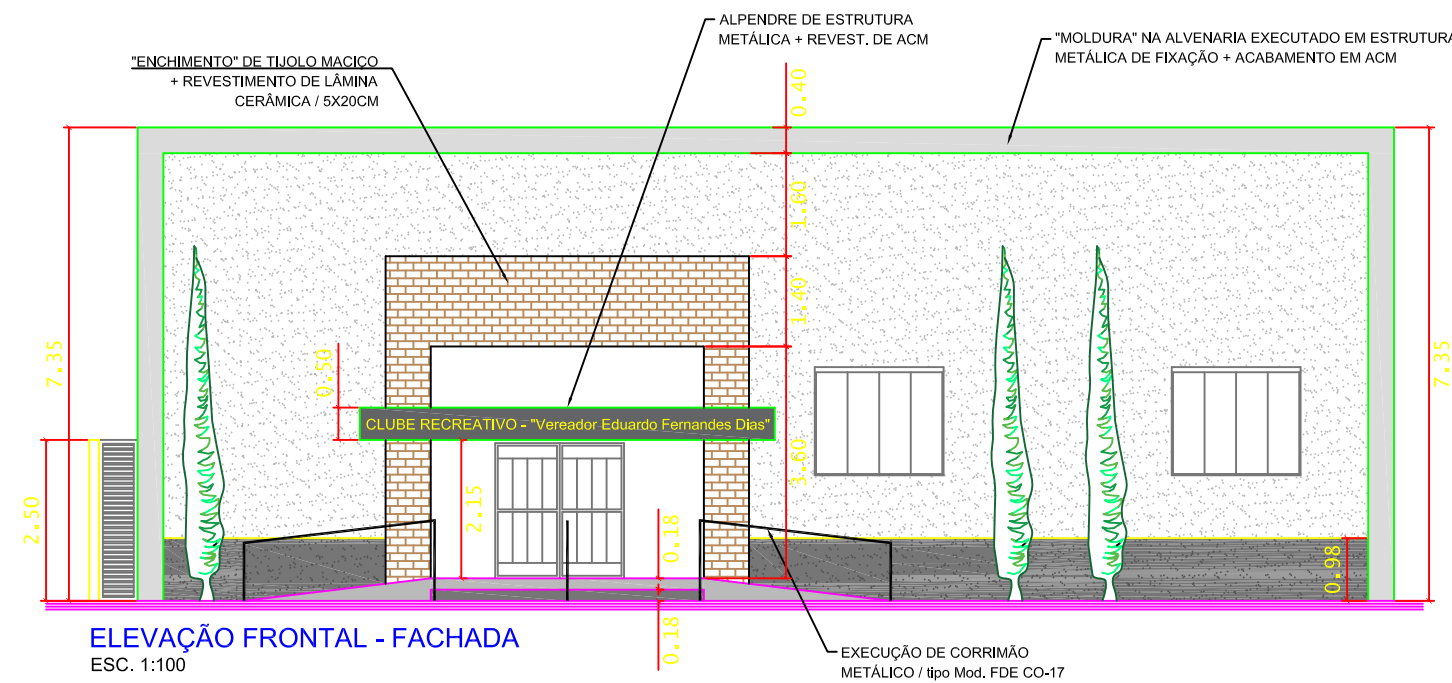

ELEVÇÃO FRONTAL - FACHADA
ESC. 1:100

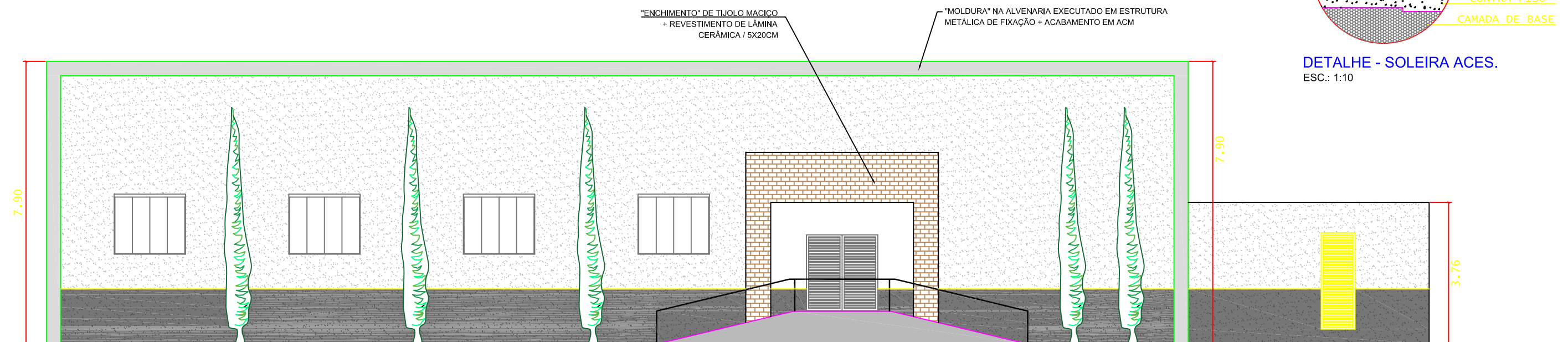

ELEVÇÃO FRONTAL - FACHADA LATERAL
ESC. 1:100

PROJETO BÁSICO

02 / 02

PROJETO: **REFORMA DO CLUBE RECREATIVO**

LOCAL: **PRAÇA LOURENÇO GIL, Nº 187- CENTRO**

MUNICÍPIO: **NOVAIS - SP**

ESCALA: **1:200**

PROPRIETÁRIO: **PREFEITURA MUNICIPAL DE NOVAIS**

SITUAÇÃO SEM ESCALA

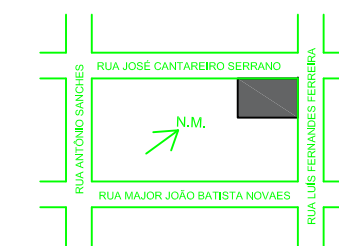

PROPRIETÁRIO
PREFEITURA MUNICIPAL DE NOVAIS

RESP. TÉCNICO - AUTOR DO PROJETO
ARG. E URB - ANDRÉ ALVES DE NOVAES
CAU. A39724-5
RRT - 12062736

ÁREAS EM M²

TERRENO (POR TÍTULO) 784,69 M²
CONSTRUÇÃO / EXISTENTE 637,51 M²

RESP. TÉCNICO - FISCALIZAÇÃO DE OBRA
ENG. CIVIL - DAIANE MARCONDES GALLERANI RODRIGUES
CREA - 5070180596
ART - 28027230220916802

PARA APROVAÇÃO